

(様式1)

助成を希望する内容	事業名 または備品名			
	申請金額	円		
	事業の詳細な内容 または 備品の用途	※別途資料を添付していただいても結構です。 【事業助成】事業の内容(日時や期間、場所、対象、予定人数)、予算のわかる書類 【備品助成】見積書、カタログ等の備品内容のわかる資料(写し可)		
	実施日・期間			
	開催場所			
当該事業収支予算	【事業助成】 参加費の有無	あり(円/人) ・ なし		
		【収入】	【支出】	
	助成申請額	円	(項目)	(金額)
	自己負担金	円		
	その他	円		
計	円	計	円	

東区ボランティア応援助成

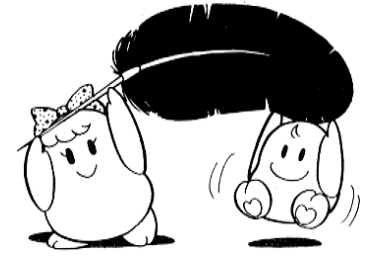

助成金で ボランティア活動を応援します！

名古屋市東区社会福祉協議会では、
地域福祉の分野で活動するボランティアグループを対象に、
事業や備品購入を助成金で応援します！ ぜひご応募ください！

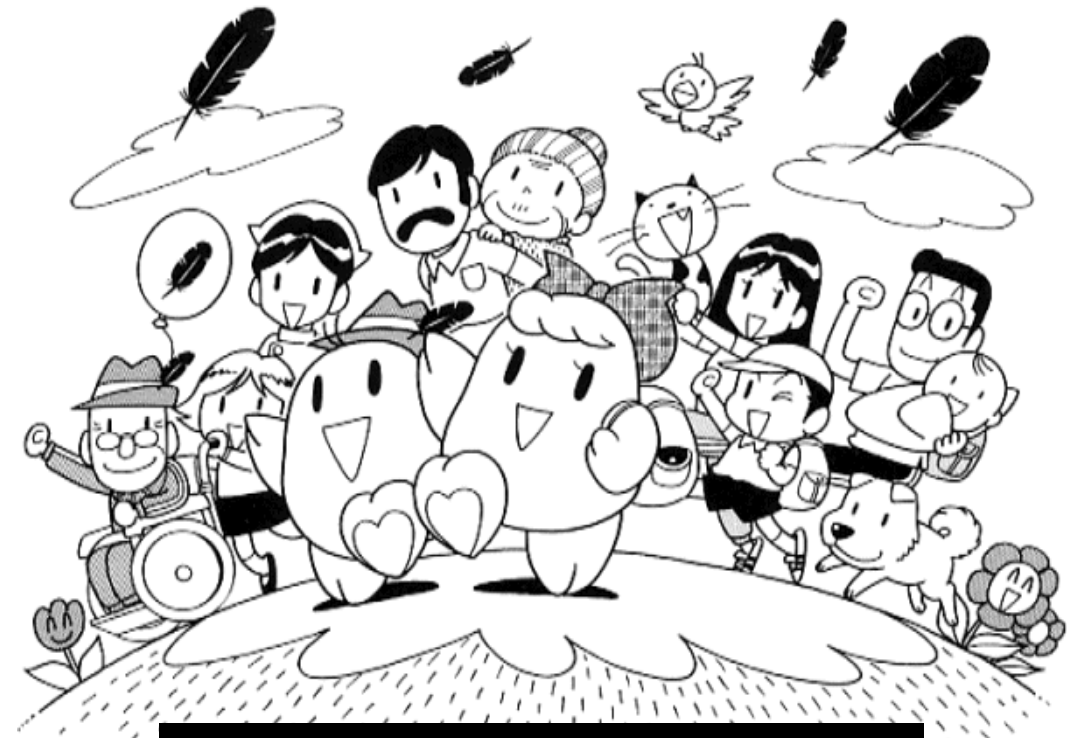

応募締切 平成30年7月13日(金)必着

申込・問合せ 社会福祉法人名古屋市東区社会福祉協議会
〒461-0001
名古屋市東区泉二丁目28-5 高岳げんき館(東区在宅サービスセンター)



電話 **932-8204** FAX 932-9311

ホームページ <http://www.higashi-fukushi.com/>
Eメール higashiVC@nagoya-shakyo.or.jp

この助成事業は、共同募金配分金 および 愛知県共同募金会「公開プレゼンテーションによる助成審査会」実施支援事業配分金を財源としています。

募 集 概 要

1 目的

この事業は、赤い羽根共同募金の配分金を財源に名古屋市東区社会福祉協議会（以下「本会」）が、東区の地域福祉活動の活性化、および共同募金運動への理解の拡大を目的に実施します。

2 助成対象

(1) 団 体：東区を主な活動拠点とする、以下の地域福祉活動を行う非営利の団体

- ① ボランティア団体等非営利の団体
- ② 東区で特定の事業の実施のためにボランティア団体等（および個人）が結成した任意団体。（以下「コラボレーション団体」）
- ③ 東区内の自治会・町内会など住民が自主的活動を行う任意団体

※ただし、以下のものは対象としません

- ▲ 会員の相互扶助を目的とする団体。（ただし、一般区民向けの事業は対象とします。）
- ▲ 法人格を有する団体の事業とみなされる活動を行う団体。 ▲ 地域福祉推進協議会

(2) 助成区分：次の①②に該当し、平成30年度内に東区内で実施する地域福祉活動

① 事業助成 … 団体が取り組む活動にかかる経費。

※ただし、以下に該当するものは除きます。

- ▲ 他から助成金・補助金を受けている活動 ▲ ふれあい・いきいきサロン活動
- ▲ 会員限定の互助活動や研修 ▲ 会員の飲食にかかる経費
- ▲ 団体の活動を広く一般に披露することを目的とした活動（発表会や展示会等）
- ▲ 団体の人件費（講師謝礼は除く）や経常経費に関わるもの ▲ 営利目的の事業

② 備品助成 … ボランティア団体等が備品を購入するために必要な経費。

※ただし、以下に該当するものは除きます。

- ▲ コラボレーション団体の備品 ▲ 特定の個人が専ら使用する備品
- ▲ 前年度助成を受けた備品（類似品を含む） ▲ 本会が不適当と認める備品

3 助成金の申請上限額

50,000円（助成区分毎に1団体1件）

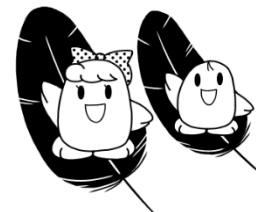

4 応募・審査の流れ

(1) 申請

「平成30年度ボランティア応援助成申請書」（様式1）に次の書類を添えて本会に提出ください。

- ① 団体の平成30年度の事業計画書
- ② 収支予算書
- ③ 会則
- ④ その他関係資料
 - ・事業助成…申請書に記載しきれなかった事項を記した補足資料等
 - ・備品助成…見積書、カタログ等

(2) 審査

第1次審査（書面審査）を通過した団体は、公開プレゼンテーションによる第2次審査に出席していただき、助成の可否および額を決定します。

- ① 日 時：8月29日（水）13:30～
- ② 場 所：高岳げんき館（東区在宅サービスセンター） 1階研修室
- ③ 内 容：申請団体は、1団体（1事業）につき10分以内でプレゼンテーション（事業説明）を行っていただきます。 ※詳細は、第1次審査結果通知時にお知らせします。

5 提出期限

平成30年7月13日（金）必着

（様式1）

平成30年度ボランティア応援助成申請書

平成 年 月 日

社会福祉法人名古屋市東区社会福祉協議会 会長 宛

申 請 者	団体名称	(フリガナ)				
	代 表 者	氏 名	(フリガナ)			
		住 所	〒 —			
	電 話		FAX			
	結成年月日	昭和	平成	年	月	
	構 成 員 数	名				
	主な活動内容	※日ごろの活動についてご記入ください（助成を希望する事業以外の活動） ※別途資料を添付していただいても結構です。				
	団体および活動のアピール	※別途資料を添付していただいても結構です。				
	本年度受けた 助 成 金 ※助成を希望する 事業以外のもの	助成団体名				
		助成金額	円	助成日	平成	年
		内 容				
	ボランティア活動保険	<input type="checkbox"/> 加入済み ・ <input type="checkbox"/> 未加入				
	添付書類 ※チェック	<input type="checkbox"/> 団体の当該年度の「事業計画書」 <input type="checkbox"/> 団体の当該年度の「収支予算書」 <input type="checkbox"/> 団体の「会則」				

※なお、申請書等は返却せず、申請の内容は、個人情報を除き公表します。
また、申請書等に記載されている個人情報に関しては、本会個人情報保護規程に基づき適正に管理します。

※きりとり